Canton de Vaud
Commune de Duillier

ESPACE RESERVE AUX COURS D'EAU

Enquête publique

0 m — 250 m

ECHELLE 1:5'000

1

Approuvé par la Municipalité de Duillierdans la séance du 16 janvier 2023

Le/La Syndic — Le/La Secrétaire

2

Soumis à l'enquête publique

du 1er avril 2023 au 1er mai 2023

Le/La Syndic — Le/La Secrétaire

3

Adopté par le Conseil communal

dans la séance du _____

Le/La Président — Le/La Secrétaire

4

Approuvé par le Département compétent

le _____

La Cheffe du Département

5

Entré en vigueur, le _____

Mars 2023
19165-ERE5000-adapté-230320.dwg-CMU-pab

urbaplan

légende

Zone réservée aux cours d'eau

Axe cours d'eau

Coordonnées géographiques moyennes : X : 2'507'000 Y : 1'140'500

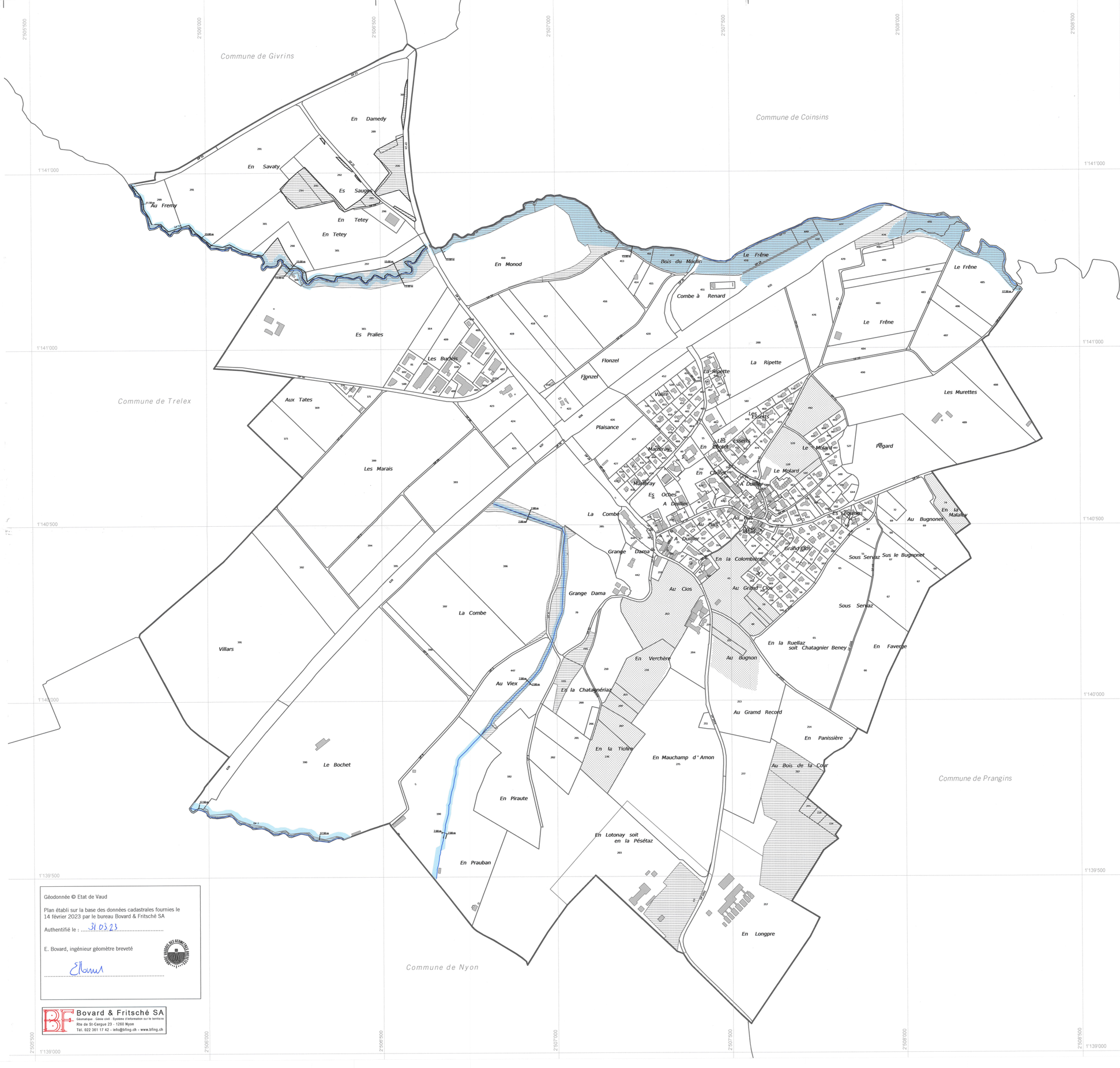

Géodonnée © Etat de Vaud

Plan établi sur la base des données cadastrales fournies le 14 février 2023 par le bureau Bovard & Fritsché SA

Authentifié le : 31.03.23

E. Bovard, ingénieur géomètre breveté

Bovard & Fritsché SA
Géomatique - Génie civil - Système d'information sur le territoire
Rte de St-Cergue 23 - 1260 Nyon
Tél. 022 361 17 42 - info@bfing.ch - www.bfing.ch