

CANTON DE VAUD

SIAEP

COMMUNES DE COINSINS ET DUILLIER

Plan de convention

PLAN DE SITUATION

Echelle: 1/5000

Dossier n° G19773

Plan n° 19'773 / 2

"Géodonnée © Etat de Vaud"

Mensuration numérique

PDDE

Modif.	Date	Dessin	Contr.	Objet de la modification
---	23.04.2021	M.F.	G.F.	Plan de convention mis à jours 2021
1	28.06.2021	M.F.	G.F.	MAJ du plan
2				
3				
4				
5				
6				
7				
8				

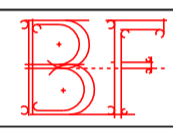

Bovard & Fritsché SA

Route de St-Cergue 23 1260 NYON Tél. 022 361 17 42 E-Mail: info@bfing.ch Site: www.bfing.ch

Géomètre - Génie rural - Génie civil
Système d'information du territoire

N:\SIAEP\21973 - Duillier Coinsins Convention\Plan

LEGENDE:

- Propriété SIAEP (Red line)
- Propriété commune de Coinsins (Blue line)
- Propriété commune de Duillier (Brown line)

RESERVOIR DU SIAEP
Au Petit Bois
PC: 1000m³
RS: 3000m³
Niveau: 521.60
Intr: 02m. 026.20

Liaison de secours
avec Clarel
Alimentation réservoir depuis
fil avec conducteur souple
max 3000 Litres

STATION DE POMPAGE
DES TATTES 40m

Source du Château

STATION DE POMPAGE
Château
Niveau 47m

Liaison de secours avec
réseau de Vich, ouverture
manuelle avec vanne DN 150
Débit min. de 2 Litres
pour le renouvellement de l'eau

Liaison de secours Nyon
STAP des Bueces
Niveau 421m

Station de pompage
des Bueces, gérée par la SAPAN
2 x 200L/min au rev. 526m
du réservoir de Coinsins

