

# PLAN D'AFFECTATION COMMUNAL

ECHELLE 1:5'000

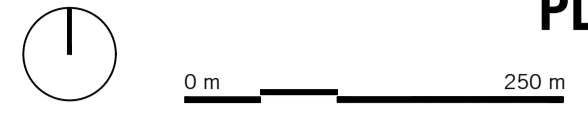

1	2
Approuvé par la Municipalité de Duillier dans la séance du _____	Soumis à l'enquête publique du _____ au _____
Le/La Syndic _____ Le/La Secrétaire _____	Le/La Syndic _____ Le/La Secrétaire _____
3	4
Adopté par le Conseil communal dans la séance du _____	Approuvé par la Municipalité de Duillier dans la séance du _____
Le/La Président _____ Le/La Secrétaire _____	Le/La Syndic _____ Le/La Secrétaire _____
5	6
Soumis à l'enquête publique complémentaire du _____ au _____	Adopté par le Conseil communal dans la séance du _____
Le/La Syndic _____ Le/La Secrétaire _____	Le/La Président _____ Le/La Secrétaire _____
7	8
Approuvé par le Département compétent le _____	Entré en vigueur le _____

La Cheffe du Département  
**Novembre 2024**  
19165-PA5000-approb-OK-241105.dwg



## légende

- Limite de la révision du Plan d'affectation communal
- - - Limite de la Commune
- Affectations principales**
  - Zone centrale 15 LAT
  - Zone d'habitation de moyenne densité 15 LAT
  - Zone d'habitation de très faible densité 15 LAT
  - Zone d'activités économiques 15 LAT
  - Zone affectée à des besoins publics 15 LAT / 18 LAT
  - Zone de tourisme et de loisirs A 15 LAT
  - Zone de verdure 15 LAT
  - Zone de desserte 15 LAT / 18 LAT
  - Zone viticole 16 LAT
  - Zone agricole 16 LAT
  - Zone agricole protégée 16 LAT
  - Zone des eaux 17 LAT
  - Zone de site construit protégé 17 LAT
  - Aire forestière 18 LAT, selon constatation de la nature forestière (art. 13 al. 1 Fo)
- Contenu superposé**
  - Secteur de protection du site bâti 17 LAT
  - Secteur de protection de la nature et du paysage 17 LAT
  - Espace réservé aux cours et étendues d'eau selon OEaux art. 41 a et c
  - IVS d'importance nationale et cantonale, avec substance
  - Parcelle soumise à la garantie de la disponibilité
- Mesures de protection patrimoniales**
  - Objets classés monuments historiques (MH)
  - Objets inscrits à l'inventaire cantonal (INV)
  - Monument d'intérêt national, note 1
  - Monument d'intérêt régional, note 2
  - Monument d'intérêt local, note 3
  - Objet bien intégré, note 4
- A titre indicatif**
  - Périmètres des plans d'affectation légalisés, exclus de la révision
  - Aire forestière 18 LAT (art. 1 RLVLFo)
  - Région archéologique
  - Protection des eaux
    - S1
    - S2
    - S3
  - Périmètre de protection des eaux
  - Gazoduc
    - Tracé du gazoduc
    - Périmètre de consultation OPAM (190 m.)
  - Itinéraire pédestre

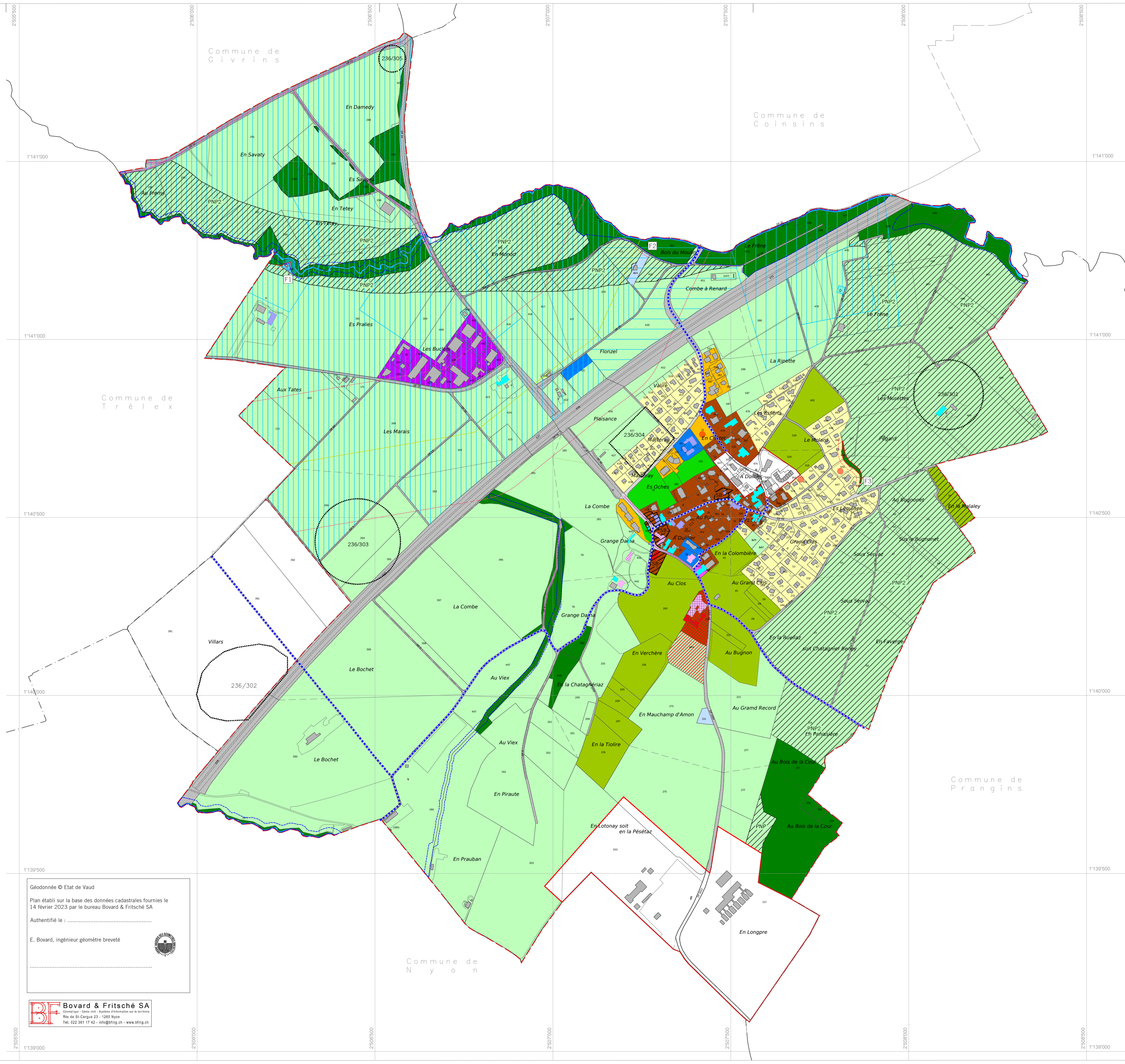

Géodonnée © Etat de Vaud  
Plan établi sur la base des données cadastrales fournies le 14 février 2023 par le bureau Bovard & Fritsché SA  
Authentifié le : .....

**BF Bovard & Fritsché SA**  
Géomètres - Géomètres - Géomètres - Géomètres  
Rue de St-Cergue 23 - 1500 Nyon  
Tél. 022 361 17 42 - info@bfing.ch - www.bfing.ch